

## LEGENDA

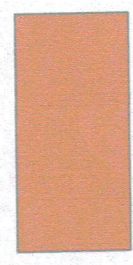

Arece di proprietà comunale idonee per future installazioni di impianti per le telecomunicazioni e la radiotelevisione



A decorrere dal 1 gennaio 2003, così come indicato nell'art.1, comma 1, della L.R. 12/2002, FASCIA DI RISPETTO DI 75 m dalla proprietà dei punti sensibili, ai sensi dell'art. 3, comma 12, lettera a) della L.R. 4/2002. Fino al 1 gennaio 2003 la fascia di rispetto fa parte delle aree di particolare tutela



A decorrere dal 1 gennaio 2003, così come indicato nell'art. 1, comma 1, della L.R. 12/2002, AREE DI PARTICOLARE TUTELA comprese tra i 75 m e i 100 m dal perimetro di proprietà dei punti sensibili. Fino al 1 gennaio 2003 fanno parte delle aree di particolare tutela anche le fasce di rispetto, così come indicato nell'Allegato A della Deliberazione n. 7351 del 11/12/2001.

Limite Comunale

PUNTI SENSIBILI di particolare tutela individuati ai sensi dell'art.4 comma 8 della L.R. 11/2001

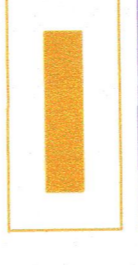

Casa di Riposo per anziani

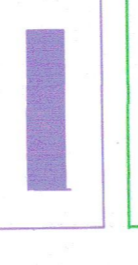

Oratorio

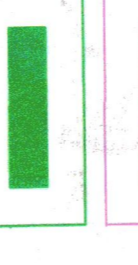

Parco Giochi

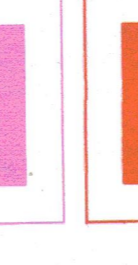

Scuola Materna



Scuola Elementare o Media

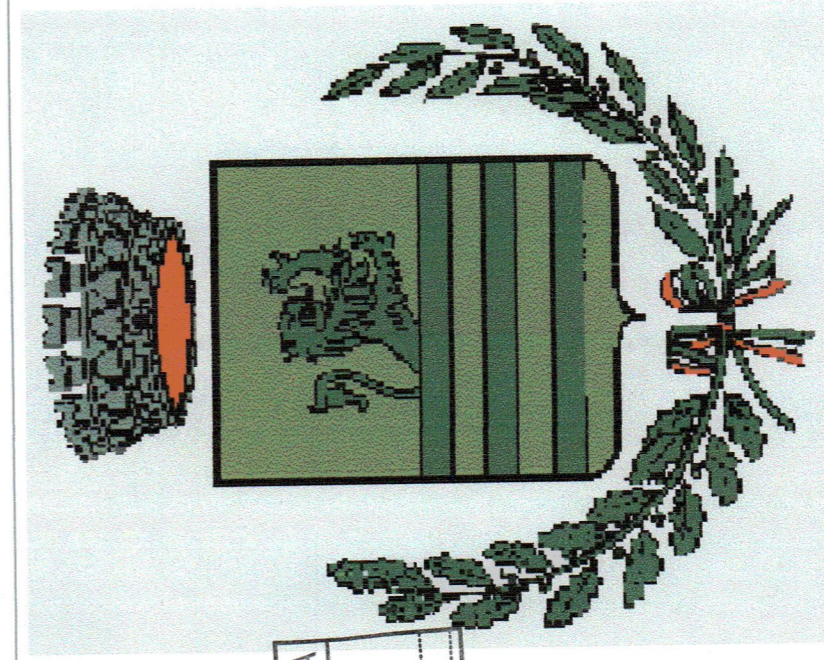

COMUNE DI PORLEZZA  
75 OTT. 2002  
PROT. N. 5257  
Data: 08/10/2002

1 2 4 3

5

**INDIVIDUAZIONE DELLE AREE COMUNALI DA  
PROPORRE PER L'INSTALLAZIONE DI NUOVI  
IMPIANTI PER LA TELECOMUNICAZIONE E LA  
RADIO TELEVISIONE**

COMUNE DI PORLEZZA  
CANTONE MILANO  
CANTONE BERGAMO  
CANTONE BRESCIA  
CANTONE CREMA  
CANTONE INVERIGO  
CANTONE LEGNANO  
CANTONE MONZA  
CANTONE SIRMIONE  
CANTONE VARESE

nel Comune di  
**PORLEZZA**

**integra**  
controllo ambientale integrato  
22036 ERBA Via Leopardi 10  
Tel/Fax: 031.333.86.84  
E-mail: info@integra.co.it

AUTORE: Ing. Milena Gobetti  
VISTO: Ing. Massimo Carbone  
SCALA: 1:5.000  
DATA: Ottobre 2002  
TAV. N°: 3