

LEGENDA

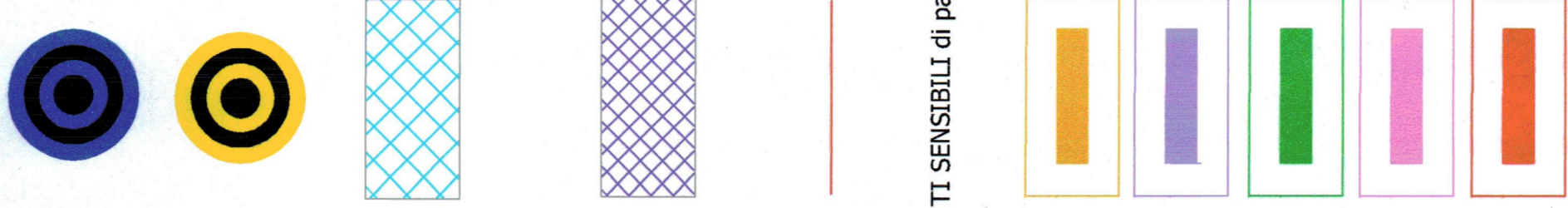

Stazione Radio Base già esistente e funzionante di proprietà del gestore TIM

Antenna per la trasmissione di Radio Stella

A decorrere dal 1 gennaio 2003, così come indicato nell'art. 1, comma 1, della L.R. 12/2002, FASCIA DI RISPETTO DI 75 m dalla proprietà dei punti sensibili, ai sensi dell'art. 3, comma 12, lettera a) della L.R. 4/2002. Fino al 1 gennaio 2003 la fascia di rispetto fa parte delle aree di particolare tutela

A decorrere dal 1 gennaio 2003, così come indicato nell'art. 1, comma 1, della L.R. 12/2002, AREE DI PARTICOLARE TUTELA comprese tra i 75 m e i 100 m dal perimetro di proprietà dei punti sensibili. Fino al 1 gennaio 2003 fanno parte delle aree di particolare tutela anche le fasce di rispetto, così come indicato nell'Allegato A della Deliberazione n. 7351 del 11/12/2001.

Limite Comunale

PUNTI SENSIBILI di particolare tutela individuati ai sensi dell'art.4 comma 8 della L.R.11/2001.

Casa di Riposo per anziani
 Oratorio
 Parco Giochi
 Scuola Materna
 Scuole Elementare o Media

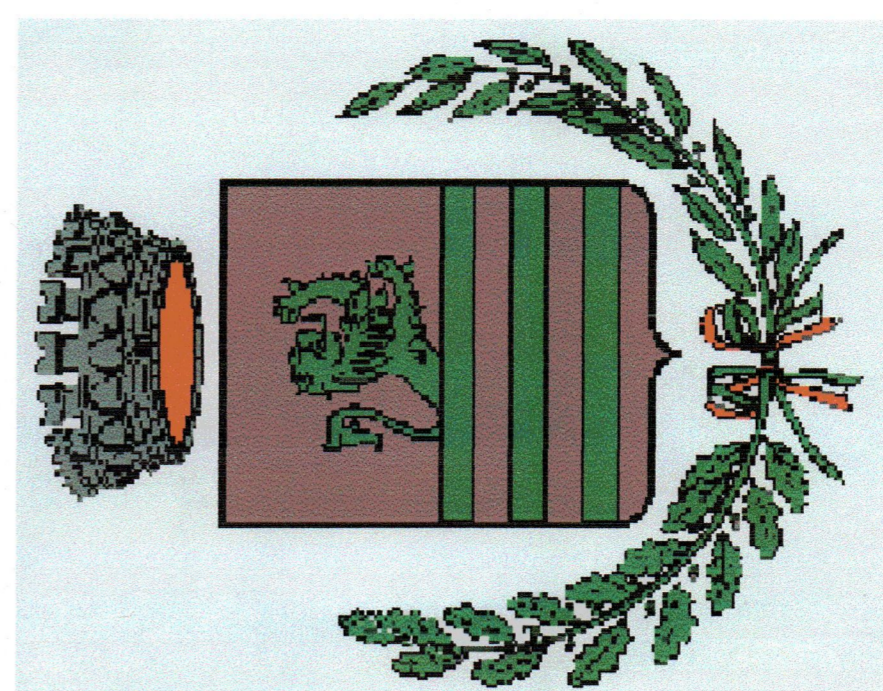
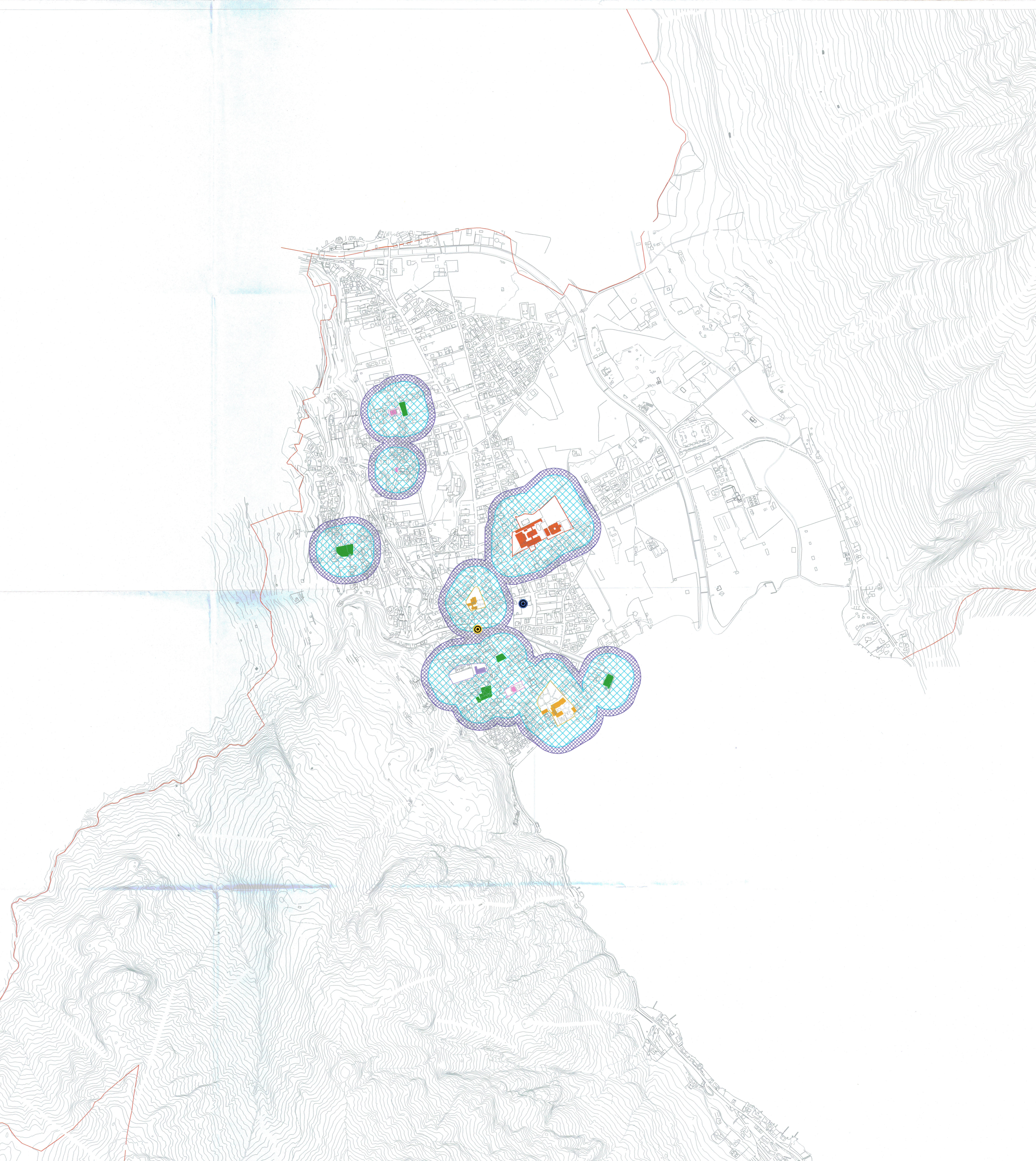

**SORGENTI DI CAMPO
 ELETTROMAGNETICO**
 nel Comune di

PORLEZZA

COMUNE DI PORLEZZA
 18 SET. 2002
 P. 001 N. 10000

integra
 controllo ambientale integrato

22036 ERBA Via Leopardi, 10
 Tel./Fax. 031.333.68.84
 E-mail: info@integra.co.it

CARONNI/MASSIMO
 ORDINE INGEGNERI
 DELLA PROV. DI COMO
 N. 10187