

Pianta piano interrato

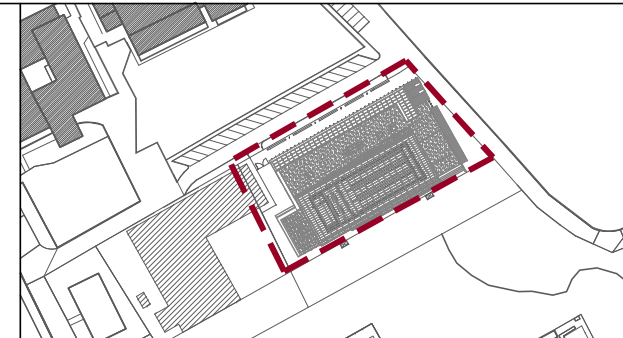
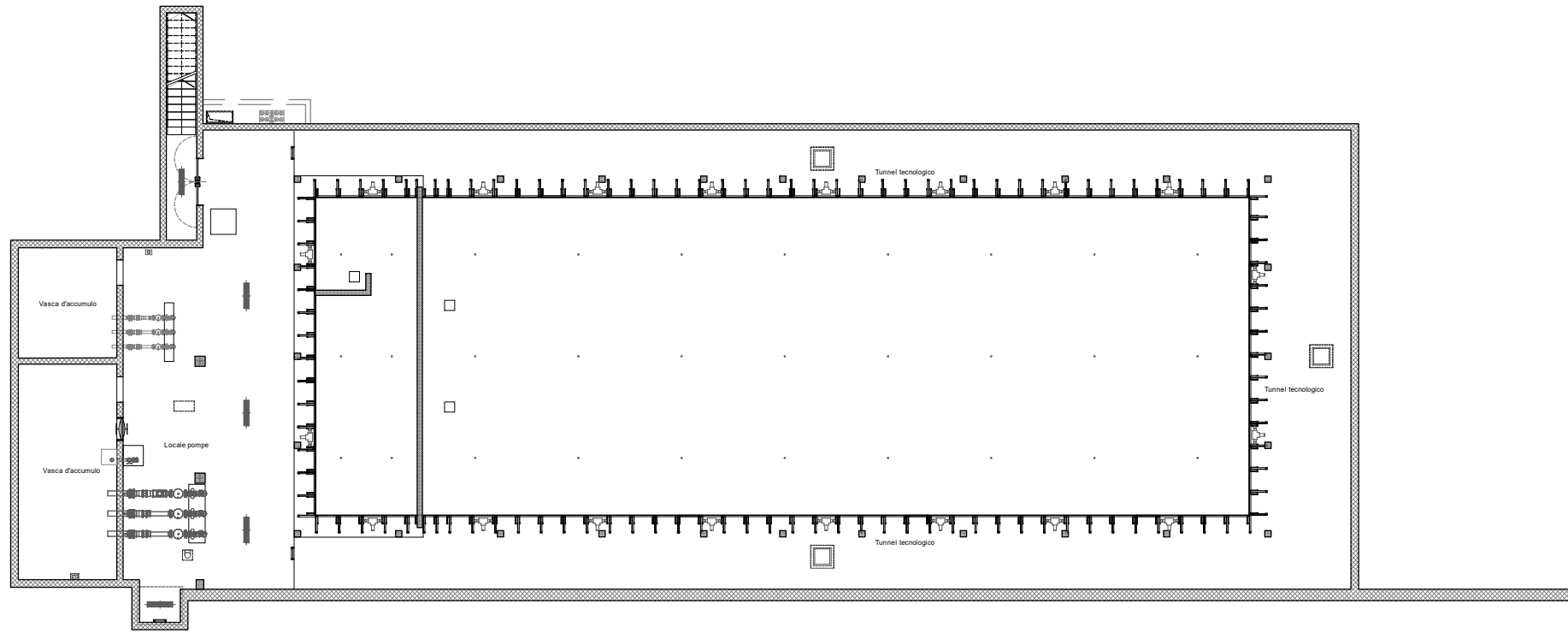

KEYPLAN - Scala 1:1000

LEGENDA

— AMBITO DI INTERVENTO AREA COMUNALE (EX ELIPORTO)



Legenda

Area bar in via di completamento

Pianta piano terra arredato

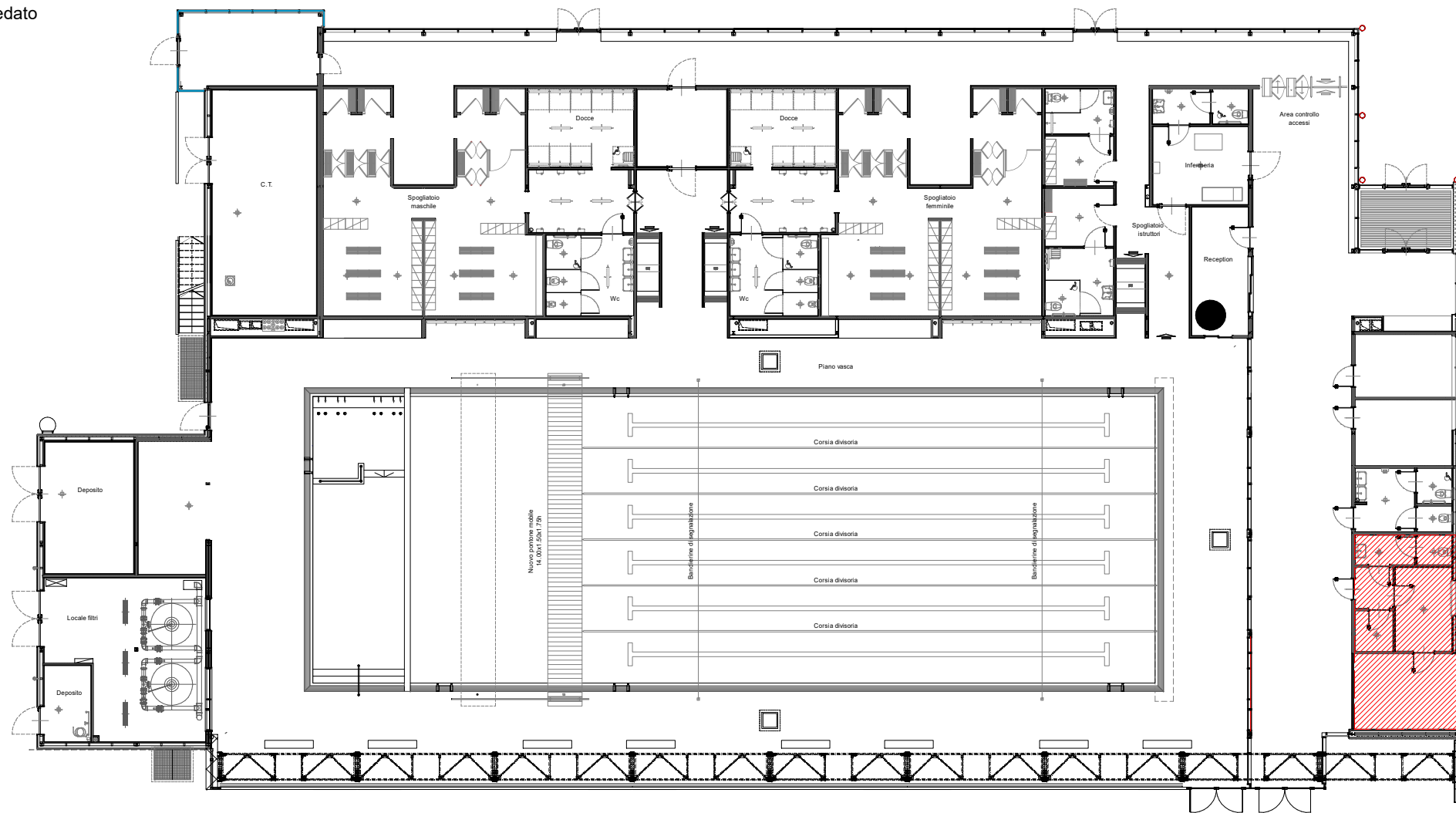

Comune di **PORLEZZA**

Oggetto:
**Allegato 2: elaborato grafico
Impianto natatorio**

Ubicazione:
**COMUNE DI PORLEZZA
Porlezza: Polo scolastico Via dei Mazzi**

Tipologia:
**Planimetria piano terra arredato e
piano interrato**

Documento:
Fascicolo tecnico

Elaborato:
1

Data:
GIUGNO 2023

IL PROGETTISTA
DISEGNATORE
Brambillaschi Lorenzo

Redazione a cura dell'Ufficio Tecnico Comunale

IL PROGETTISTA
Geom. Falchi Matteo



Ufficio Tecnico
Via Garibaldi n° 66
22018 - Porlezza (CO)
Tel. Fono: 0344-61105 int. 213
Fax: 0344-72675
lauro.pubblici@comune.porlezza.co.it
tecnico.porlezza@pec.it