

LEGENDA

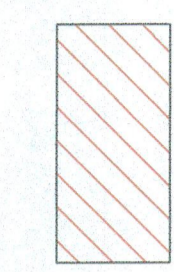

AREA 1: insieme delle parti del territorio comunale che, una per ciascun centro o nucleo abitato, sono singolarmente delimitate dal perimetro continuo che comprende unicamente tutte le aree edificate con continuità ed i lotti interclusi di relativo centro o nucleo abitato.



AREA 2: parte di territorio comunale non rientrante in AREA 1



A decorrere dal 1 gennaio 2003, così come indicato nell'art.1, comma 1, della L.R. 12/2002, FASCIA DI RISPETTO di 75 m dalla proprietà dei punti sensibili, ai sensi dell'art. 3, comma 12, lettera a) della L.R. 4/2002. Fino al 1 gennaio 2003 la fascia di rispetto fa parte delle aree di particolare tutela

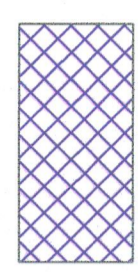

A decorrere dal 1 gennaio 2003, così come indicato nell'art. 1, comma 1, della L.R. 12/2002, AREE DI PARTICOLARE TUTELA comprese tra i 75 m e i 100 m dal perimetro di proprietà dei punti sensibili. Fino al 1 gennaio 2003 fanno parte delle aree di particolare tutela anche le fasce di rispetto, così come indicato nell'Allegato A della Deliberazione n. 7351 del 11/12/2001

PUNTI SENSIBILI di particolare tutela individuati ai sensi dell'art.4 comma 6 della L.R.11/2001

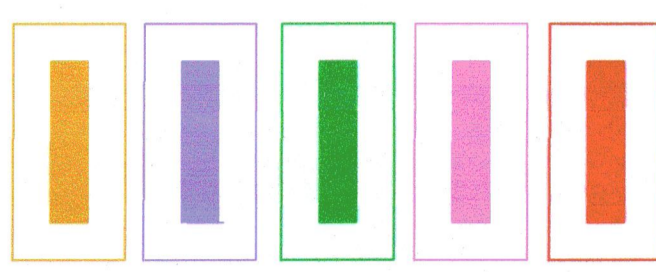

Casa di Riposo per anziani

Oratorio

Parco Giochi

Scuola Materna

Scuola Elementare o Media

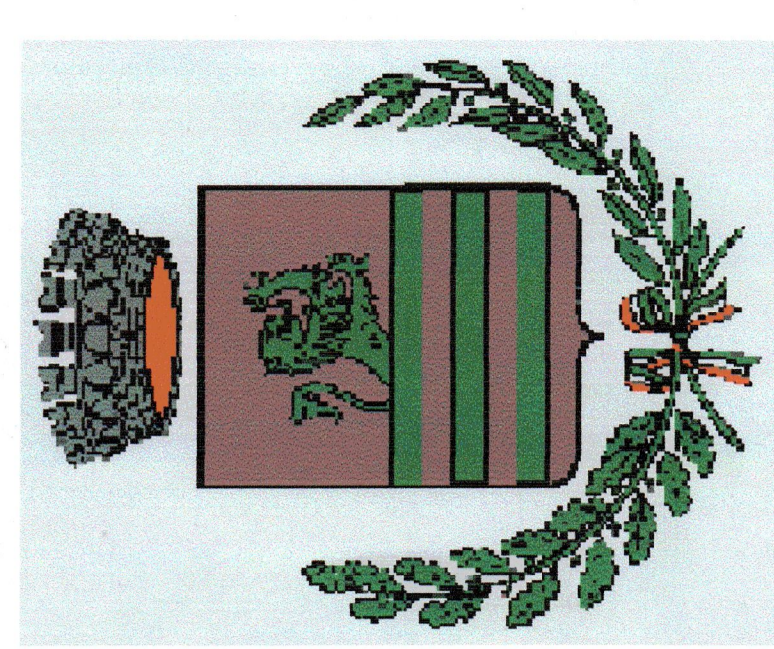

COMUNE DI PORLEZZA
8 SET. 2002
PROT. N. 504
Del. Comm. n. 1887

AZZONAMENTO DEL TERRITORIO COMUNALE AI SENSI DELLA L.R. 11/2001 nel Comune di

PORLEZZA



22036 ERBA Via Leopardi 10
Tel/Fax: 031.333.88.84
E-mail: info@miegro.co.it

CARBONE DEL MASSIMO
ORDINE DEGLI INGEGNERI
DELLA PROV. DI COMO
N. 1887

AUTORE: Ing. Milena Gobetti
VISTO: Ing. Massimo Carbone

SCALA: 1:5.000
DATA: Settembre 2002

TAV. N° 2