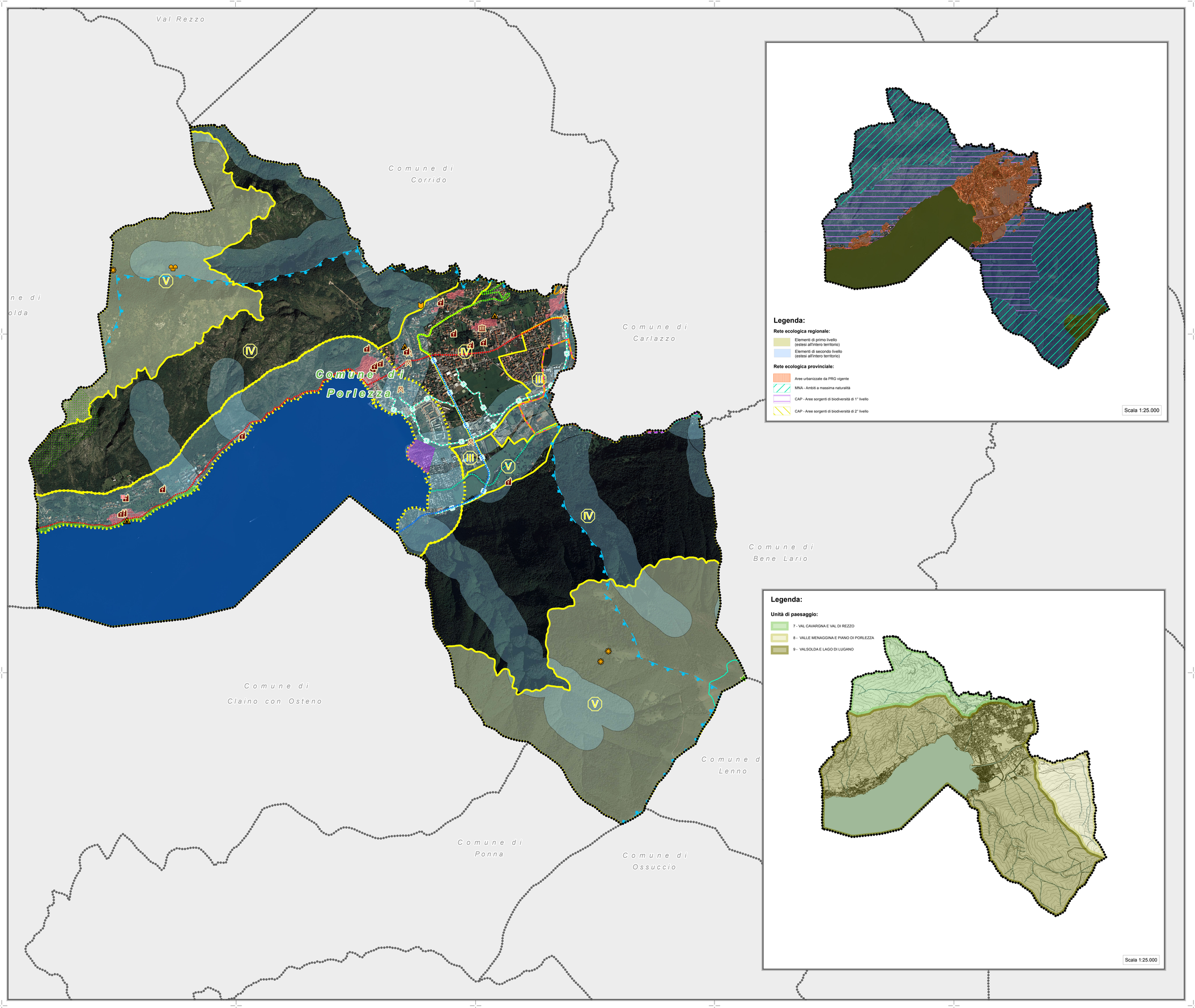

Legenda:

N

ELEMENTI DEL PAESAGGIO:

Elementi di valore fisico-morfologici

- Lago di Lugano
- Orrido e forra
- Conoide
- Piana alluvionale
- Cascata
- Masso erratico

Elementi di valore naturalistico

- Albero Monumentale

Elementi di valore paesaggistico

- Parete di interesse paesaggistico
- Punto panoramico
- SP. della Val Rezzo
- SP. di S.Fedele - Osteno - Porlezza (e strada panoramica per PTR)

Elementi di valore storico-culturale

- Edificio storico
- Edificio di culto storico
- Ponte
- Reperto
- NA_Nucleo di antica formazione
- Tracciato storico della SS. Regina (definita strada panoramica PTR)

Elementi di valore fruitivo-visivo-percettivo

- Tracciato guida "Pista ciclabile della Val Menaggio - tratto dell'ex-ferrovia economica" (PTR)
- Pista ciclabile

I VINCOLI PAESAGGISTICI E LE AREE PROTETTE:

- Beni culturali_D.Lgs 42/04 art.10
- Bellezze d'Insieme_D.Lgs 42/04 art.136
- Territori contermini ai laghi tutelati_D.Lgs 42/04 art.142b
- Ambito di tutela paesaggistica dei corsi d'acqua_D.Lgs 42/04 art.142c
- Territori alpini_D.Lgs 42/04 art.142d

(*)

- Ambiti di elevata naturalità art.17 delle Normative del Piano Paesaggistico Regionale
- Laghi insubrici Ambiti di salvaguardia dello scenario lacuale_ art.19 delle Normative del Piano Paesaggistico Regionale
- Ambito di specifica tutela paesaggistica dei laghi insubrici art.19 delle Normative del Piano Paesaggistico Regionale
- SIC - LAGO DI PIANO (Siti di interesse comunitario IT2020001)

(*) : Questi ambiti rappresentati sono stati desunti dal S.I.B.A. - Sistema Informativo Beni Ambientali - sono da considerarsi indicativi e non hanno carattere probatorio; non sono stati edeguati ai limiti amministrativi ed alla cartografia utilizzata per la stesura del PGT

CLASSIFICAZIONE DELLA SENSIBILITA' PAESISTICA:

AMBITI TERRITORIALI:

- V molto elevata
- IV elevata
- III media
- II bassa
- I molto bassa

Limiti amministrativi:

- Confine comunale
- Confini comunali circostanti

RegioneLombardia

PIANO DI GOVERNO DEL TERRITORIO

Comune di Porlezza

Provincia di Como

STUDIOQUATTRO

ARCHITETTURA URBANISTICA INTERNI
ARCHITETTI
Enzo Bonizzarelli
Mario Cavallo
Silviano Malinverni
[2022] Chiavenna (SO)
Via Dalmazia 32
Tel. 0343 32833
Fax 0343 37030
E-mail info@studioquattro.it
[2021] Gravedona ed Uniti (CO)
Via Garibaldi 4
Tel. 0344 89240
Fax 0344 89240
E-mail infogr@studioquattro.it
P.IVA 00140020145

Progettista: Sindaco: Segretario:

Adottato dal C.C. con delibera n° ____ del ____
Provvedimento di compatibilità con il PTCP n° ____ del ____
Approvato dal C.C. con delibera n° ____ del ____

- DOCUMENTO DI PIANO -

Carta Paesistica e Rete Ecologica

- Tavola generale -

commessa:	scala:	tavola:
437/GR	1:10.000 - 1:25.000	5A

Nome File:	Data:	Fase di lavoro:	Redatto:	Verif.:	Approv.:	Rev.:
5a-5A_CartaPaesistica.mxd	Ottobre '14	MESSA A DISPOSIZIONE	RB	LC	LC	0

ARCHITETTI - ELIO BONIZZARELLI - LUIGI CONCA - SILVANO MALINVERNI