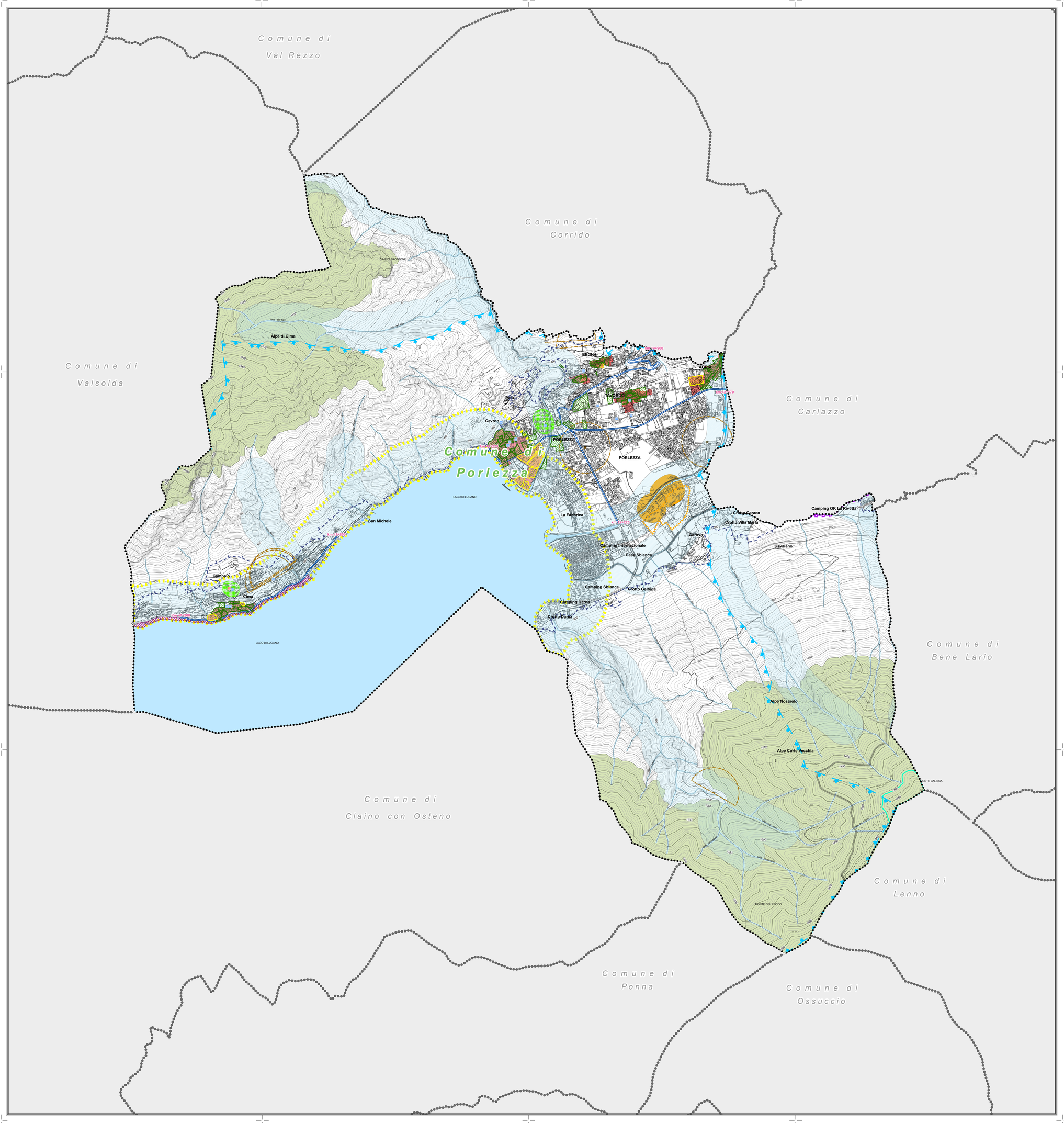

Legenda:

N

- Beni culturali oggetto di vincolo ai sensi dell' art.10 del D.Lgs. n° 42/2004 (art.39 delle N.T.A. del PdR)
- Beni culturali oggetto di vincolo specifico con decreto (art.39 delle N.T.A. del PdR)
- Bellezze d'Insieme_D.Lgs 42/04 art.136
- Territori contermini ai laghi tutelati_D.Lgs 42/04 art.142b
- Ambito di tutela paesaggistica dei corsi d'acqua_D.Lgs 42/04 art.142c
- Territori alpini_D.Lgs 42/04 art.142d
- Ambiti di elevata naturalità_ art.17 delle Normative del Piano Paesaggistico Regionale
- Ambito di specifica tutela paesaggistica dei laghi insubrici art.19 delle Normative del Piano Paesaggistico Regionale
- Laghi insubrici.Ambiti di salvaguardia dello scenario lacuale art.19 delle Normative del Piano Paesaggistico Regionale
- SIC - LAGO DI PIANO (Siti di interesse comunitario IT2020001)
- Zona vincolata per scopi idrogeologici_R.D.3267/23
- Centro Edificato_L.865/71 art.18
- Centro Abitato_Nuovo Codice della Strada D.Lgs 285/92 e D.P.R. 495/92
- Fascia di rispetto cimiteriale
- Fascia di rispetto dai depuratori_Del. M. LLPP 4/2/1977
- Zone A ai sensi dell' art.142 comma 2 del D.Lgs 42/04 (D.G.R. n° 3859/1985)
- Zone B ai sensi dell' art.142 comma 2 del D.Lgs 42/04 (D.G.R. n° 3859/1985)
- Ambito estrattivo ATEg7
- Zona di rispetto da derivazioni ad uso potabile (Vedi tavole della Componente Geologica)
- Zona di tutela assoluta da derivazioni ad uso potabile (Vedi tavole della Componente Geologica)

✳ : Questi ambiti rappresentati sono stati desunti dal S.I.B.A. - Sistema Informativo Beni Ambientali - sono da considerarsi indicativi e non hanno carattere probatorio; non sono stati edeguati ai limiti amministrativi ed alla cartografia utilizzata per la stesura del PGT

Limiti amministrativi:

- Confine comunale
- Confini comuni limitrofi

RegioneLombardia

PIANO DI GOVERNO DEL TERRITORIO

Comune di Porlezza

Provincia di Como

STUDIOQUATTRO

ARCHITETTURA URBANISTICA INTERNI

ARCHITETTI
Enzo Bonazzola
Luigi Conca
Silvano Molinelli

22022 **Chiavenna** (SO)
Piazza Bertacchi, 4
Tel. 0343.33835
Fax 0343.35237
E-mail:info@studioquattro.it

22015 **Gravedona ed Uniti** (CO)
Viale Stazione, 4
Tel. 0344.85769
Fax 0344.89240
E-mail:info@studioquattro.it
P.IVA 00143020145

Progettista:

Sindaco:

Segretario:

Adottato dal C.C. con delibera n° _____ del _____
Provvedimento di compatibilità con il PTCP n° _____ del _____
Approvato dal C.C. con delibera n° _____ del _____

- DOCUMENTO DI PIANO -

Tavola dei vincoli

« Tavola generale »

commessa:	scala:	tavola:
437/GR	1:10.000	4A

Nome File:	Data:	Fase di lavoro:	Redatto:	Verif.:	Approv.:	Rev.:
tav.4A_TavolaDeiVincoli.mxd	Ottobre '14	MESSA A DISPOSIZIONE	MCG	LC	LC	0

ARCHITETTI: ENZO BONAZZOLA - LUIGI CONCA - SILVANO MOLINELLI