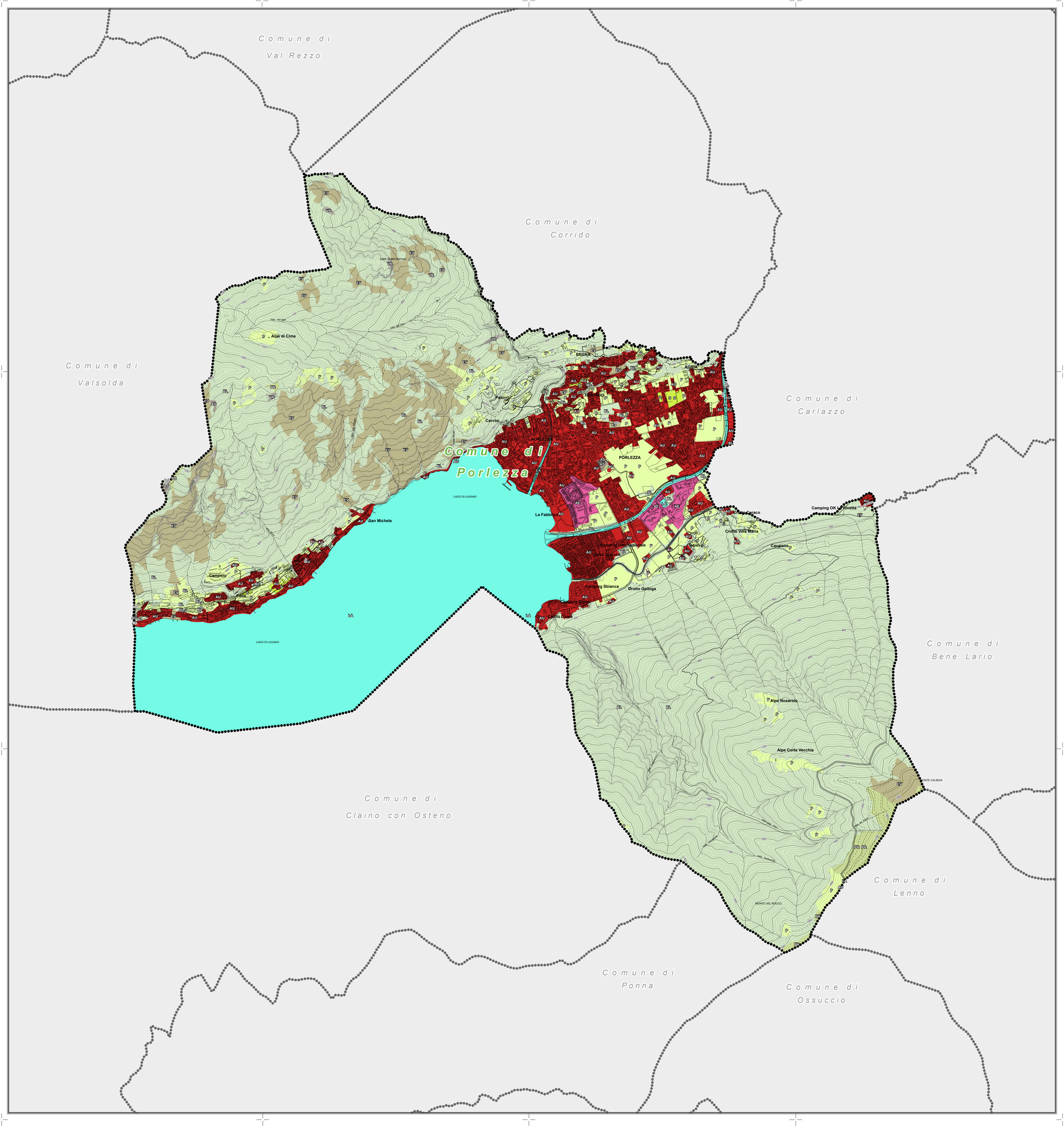

Legenda:

USO DEL SUOLO (Banca Dati - DUSAF2 anno 2007)

Aree agricole:

- P - Prati
- V - Vigneti
- F - Frutteti
- S - SEMINATIVI

Territori boscati e ambienti seminaturali:

- BL - Boschi di latifoglie e formazioni ripariali
- Pr - Praterie
- EV - Aree in evoluzione
- VR - Vegetazione rada
- AS - Aree sterili

Corpi idrici:

- LA - Laghi ed alvei fluviali

Aree antropizzate:

- AU - Aree urbanizzate
- AE - Aree estrattive, discariche, cantieri

N

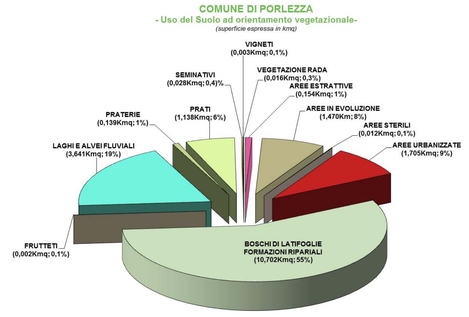

Limiti amministrativi:

- Confine comunale
- Confini comunali circostanti

RegioneLombardia

PIANO DI GOVERNO DEL TERRITORIO

Comune di Porlezza

Provincia di Como

STUDIOQUATTRO

ARCHITETTURA URBANISTICA INTERNI

ARCHITETTI
Enzo Bonazzola
Luigi Conca
Silvano Molinetti

23022 **Chiavenna** (SO)
P.zza Bertacchi, 4
tel. 0343 32835
Fax 0343 32237
E-mail:info@studioquattro.it

22015 **Gravedona ed Uniti** (CO)
P.zza Gallio, 2
tel. 0344 85748
Fax 0344 89240
E-mail:infogr@studioquattro.it
P.IVA 00145020145

Progettista:

Sindaco:

Segretario:

Adottato dal C.C. con delibera	n° ____	del _____
Provvedimento di compatibilità con il PTCP	n° ____	del _____
Approvato dal C.C. con delibera	n° ____	del _____

- DOCUMENTO DI PIANO -

Uso del suolo ad orientamento vegetazionale

- Tavola generale -

commessa:	scala:	tavola:
437/GR	1:10.000	2A

Nome File:	Data:	Fase di lavoro:	Redatto:	Verif.:	Approv.:	Rev.:
Tav.2A_UsoDeSuoloAdOrientVeget.mxd	Ottobre '14	MESSA A DISPOSIZIONE	MCG	LC	LC	0

ARCHITETTI: ENZO BONAZZOLA - LUIGI CONCA - SILVANO MOLINETTI